

FICHA DE INVENTARIO Y VALORACIÓN DE BIENES CULTURALES INMUEBLES
USO EXCLUSIVO DEL MINISTERIO DE CULTURA

INMUEBLE No MZ 015

Código Nacional

Hoja 1 PR 008

1. DENOMINACIÓN

1.1. Nombre del Bien	CL 9 2 25 ESTE	1.2. Otros nombres	N.A.
1.3. Pertenece a valoración colectiva	No	1.4. Nombre	N.A.

2. CLASIFICACIÓN TIPOLÓGICA

2.1. Grupo Patrimonial	Material	2.2. Subgrupo Patrimonial	Inmueble
2.3. Grupo	Arquitectónico	2.4. Subgrupo	Arquitectura habitacional
2.5. Categoría	Vivienda urbana	2.6. Subcategoría	Vivienda unifamiliar

3. LOCALIZACIÓN

3.1. Departamento	Bogotá	3.2. Municipio	Bogotá D.C.
3.3. Nomenclatura	CL 9 2 25 ESTE	3.4. Nomenclatura antigua	N.A.
3.5. Barrio	Egipto	3.6. Código Barrio	003105
3.7. Dentro de sector urbano histórico	Si	3.8. Nombre sector urbano	Sector Urbano Antiguo
3.9. No. de manzana	015	3.10. No. de predio	008
3.11. CHIP	AAA0030LKCX	3.12. Localidad	Candelaria
3.13. Dentro de perímetro urbano	Si	3.14. UPZ	94
3.15. Nombre UPZ	Candelaria		

4. CARACTERÍSTICAS FÍSICAS DEL INMUEBLE

4.1. Características del predio		Área del predio (m2)	276.4
Frente (ml)	12.1	Área ocupada (m2)	163.5
Fondo (ml)	17.8	Área libre (m2)	112.9
4.2. Características edificación			
	1	2	3
Número de pisos	X		más pisos
Uso por piso	Residencial	N.A.	N.A.

5. INFORMACIÓN CATASTRAL

5.1. Cédula catastral	8 3E 3	5.2. Matrícula inmobiliaria	050C00503524
5.3. Clase de predio	No PH	5.4. Destino económico	Residencial
5.5. Tipo de propiedad	Particular	5.6. Avaluo Catastral	189655000
5.7. Valor referencia terreno m2	\$ 900,000		

6. NORMATIVIDAD VIGENTE

6.1. POT-PBOT-EOT	POT	6.2. Enlace documento	http://www.alcaldiabogota.gov.co/sisjur/normas/Norma1.jsp?i=3769
6.3. Reglamentación	Decretos 469 de 2003 y 492 de 2007		
6.4. Declaratoria BIC (si/no)	Si	6.5. Ambito declaratoria	Distrital
6.6. Acto admin que declara	Decreto 678 de 1994	6.7. Nivel de Intervención	N2-T1-G1
6.8. Aplicable a	N.A.		

7. OBSERVACIONES

No se permitió el acceso al predio

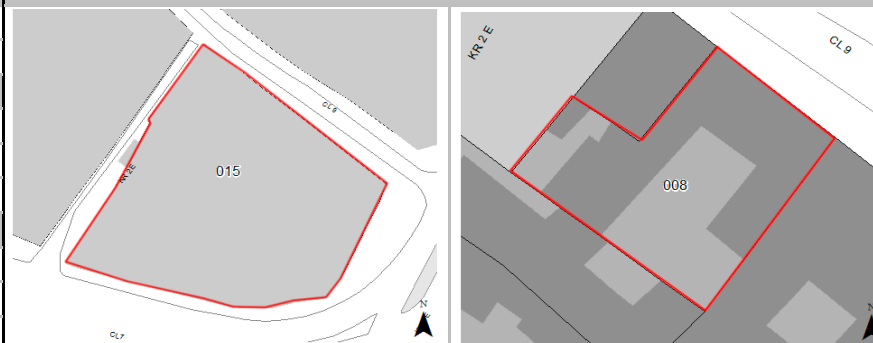
8. LOCALIZACIÓN

9. FOTOGRAFÍA DEL INMUEBLE

Fuente: Equipo Fotografía PEMP Patrimonio Inmueble

10. FOTOGRAFÍA DEL CONTEXTO

Fuente: Equipo Fotografía PEMP Patrimonio Inmueble

11. FOTOGRAFÍA ANTIGUA

Fuente: Recuerdos fotograficos por el centro de Bogotá, Noviembre 1981 - Febrero 1982. Colcultura

FICHA DE INVENTARIO Y VALORACIÓN DE BIENES CULTURALES INMUEBLES

USO EXCLUSIVO DEL MINISTERIO DE CULTURA		INMUEBLE No	MZ	015
Código Nacional		Hoja 2	PR	008

12. ORIGEN			
12.1. Fecha	No documentado	12.2. Siglo	XX
12.3. Momento histórico	Comienzos	12.4. Periodo histórico	Republicano
12.5. Diseñador (es)	No documentado	12.6. Constructor (es)	No documentado
12.7. Fundador (es)	No documentado	12.8. Filiación	No documentado
12.9. Influencia	No documentado	12.10. Uso original	Residencial

16. FOTOGRAFÍAS INTERIORES	
NO DOCUMENTADO	

13. OCUPACIÓN ACTUAL						
	Propiedad	Admin	Arriendo	Comodato	Tenencia	Posesión
Ocupación actual						
Observaciones	Ocupación no documentada					
	PROPIETARIO			OCUPANTE		
13.1. Nombre/ Razón social	David Soto Uribe			No documentado		
13.2. Tipo de documento	Cédula de ciudadanía			No documentado		
13.3. Número documento	19445525			No documentado		
13.4. Dirección	No documentado			No documentado		
13.5. Departamento	No documentado			No documentado		
13.6. Municipio	No documentado			No documentado		
13.7. Teléfono	No documentado			No documentado		
13.8. Correo electrónico	No documentado			No documentado		

Fuente: No documentado

14. DESCRIPCIÓN
Inmueble de un piso paramentado en un predio medianero con forma irregular, cuyas dimensiones son: frente de 12.6 m y fondo de 17.79 m, logrando una proporción de 1 a 1.4 veces aproximadamente, con frente sobre la Calle 9. La ocupación del predio se realiza a través de dos volúmenes: uno con patio central y otro con patio lateral en la parte posterior y solar. Se ingresa a través de dos accesos: un acceso central principal que entrega a un zaguán, este a su vez remata en una galería abierta con pies derechos entorno a un patio central, alrededor del cual se organizan los espacios; en uno de sus costados se desprende una circulación transversal central con crujías de espacios en ambos costados. El otro acceso lateral comunica con un espacio libre de garaje frontal. El primer piso consta de un zaguán, 2 patios, un solar, una sala, un garaje, 2 depósitos, 5 habitaciones, una cocina, un comedor y una zona de lavandería. La fachada se paramenta y consta de un nivel con remate de alero de caja y zócalo de pintura, dos vanos de ventanas tipo tribuna con balastradas torneadas y rejas; y dos vanos de acceso con carpintería en madera. El sistema estructural es de muros de carga en adobe y ladrillo con revestimiento de pañete y pintura, cubierta a dos aguas con estructura en madera y teja de barro.

17. RESEÑA HISTÓRICA
Inmueble construido en las primeras décadas del siglo XX, correspondiente al periodo Republicano. Destinado para vivienda, en la actualidad mantiene su uso. Es propiedad de David Soto Uribe. No se conocen datos de autor, diseñador o constructor. Según la revisión de las aerofotografías históricas, se identifica que en el año de 1936 habían dos volúmenes: uno con patio central; otro con patio lateral en la parte posterior y solar, los cuales se conservan hasta la actualidad. Se evidencian algunas modificaciones en la fachada, consistentes en la apertura de un vano de acceso vehicular de mayores dimensiones. No se conocen datos de solicitudes de intervención ni de antecedentes de archivo.

15. OBSERVACIONES
Los períodos corresponden a la clasificación propuesta por el Manual de inventario Inmueble expedido por el Ministerio de cultura. Las épocas y siglos identificados en las fichas son aproximados, clasificados de acuerdo con sus características del lenguaje arquitectónico, estructura y materiales correspondientes. No obedecen a un estudio exhaustivo de cada inmueble, su precisión será realizada por el estudio histórico que se exija en la presentación de requisitos para su intervención.

 Instituto Distrital de Patrimonio Cultural	Diligenció:	PEMP Patrimonio Inmueble	Código de identificación	Hoja 2
	Fecha:	2018		
	Revisó:	PEMP Patrimonio Inmueble	003105015008	de 5
	Fecha:	2018		

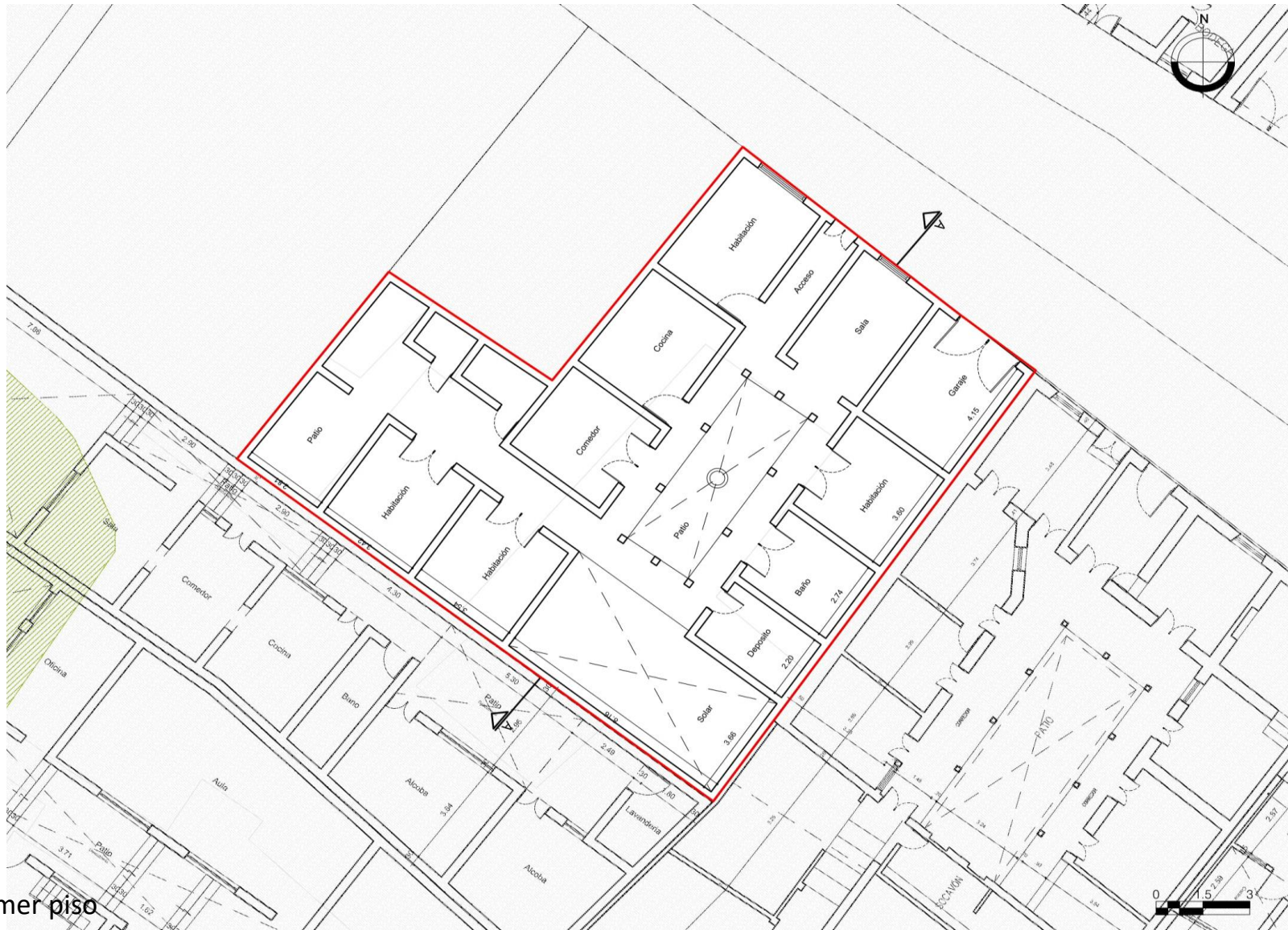
18. PLANIMETRÍA (PLANTA ARQUITECTÓNICA)

Planta primer piso

FUENTE:

Equipo Levantamientos PEMP Patrimonio Inmueble. Restituido con información encontrada en archivo documental.

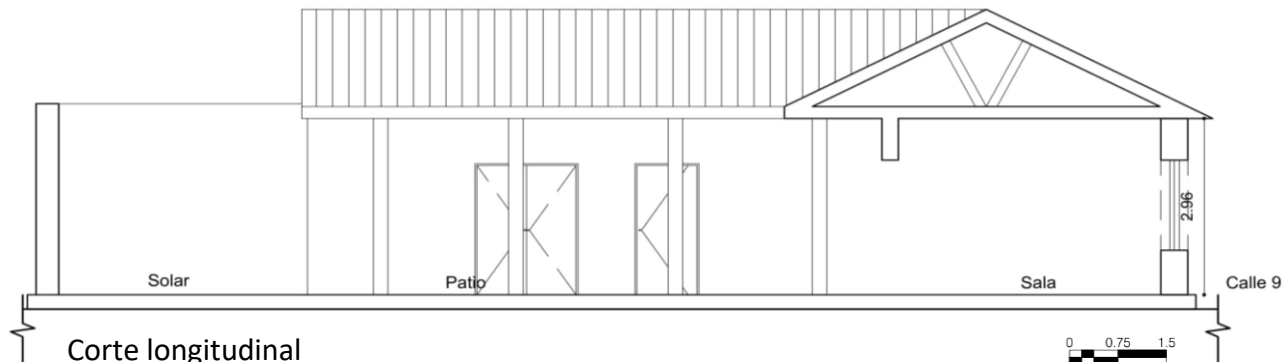
19. PLANIMETRÍA (FACHADA, CORTE)

Fuente: Equipo Levantamientos PEMP Patrimonio Inmueble. Restituido con información encontrada en archivo documental.

Fachada Norte

Fuente: Equipo Fotografía PEMP Patrimonio Inmueble

20. VALORACIÓN

Valor histórico: Inmueble construido en las primeras décadas del siglo XX, correspondiente al periodo Republicano, de fácil lectura en su tipología original y lenguaje arquitectónico a pesar de sus intervenciones. El bien representa un testimonio de la arquitectura modesta de vivienda de inicios del siglo XX.

Valor estético: De acuerdo con lo descrito y su valoración histórica, el inmueble puede leerse de forma integral a pesar de sus modificaciones. A nivel de perfil urbano, hace parte de un conjunto de edificaciones con características del periodo Republicano y de la consolidación urbana de la época, con remanentes del trazado original. Conserva las características ornamentales de fachada, además de los materiales y técnicas constructivas tradicionales, la altura dentro del perfil y los elementos típicos como los zócalos diferenciados, carpinterías ornamentadas con vanos de ventana tipo tribuna, los cuales enfatizan la verticalidad, además de un remate de alero de caja.

Valor simbólico: No se conocen datos o valoraciones previas que soporten su valor simbólico.

21. SIGNIFICACIÓN CULTURAL

El barrio corresponde a una de las primeras parroquias del periodo colonial, que se ha consolidado y ha permanecido en la ciudad. Egipto conserva su nombre original que alude a la Ermita de nuestra señora del destierro y huida a Egipto, construida originalmente en 1556. La arquitectura doméstica propia del barrio obrero periférico que fue Egipto, y las celebraciones tradicionales que allí todavía se realizan, como la fiesta de los Reyes, son aspectos que hoy identifican, caracterizan y permanecen en la memoria de los habitantes del barrio y de los Bogotanos.

	Diligenció:	PEMP Patrimonio Inmueble	Código de identificación	Hoja 4
	Fecha:	2016-2017		
	Revisó:	PEMP Patrimonio Inmueble	003105015008	de 5
	Fecha:	2018		

22. NIVEL DE INTERVENCIÓN

18,1 NORTE



CALLE 9

18,2 ORIENTE



CARRERA 3 ESTE

18,3 SUR



CALLE 7

18,4 OCCIDENTE



CARRERA 2 ESTE

23. OBSERVACIONES:

N.A.

	Diligenció:	PEMP Patrimonio Inmueble	Código de identificación	Hoja 5
	Fecha:	2016-2017		003105015008
	Revisó:	PEMP Patrimonio Inmueble		
	Fecha:	2017		